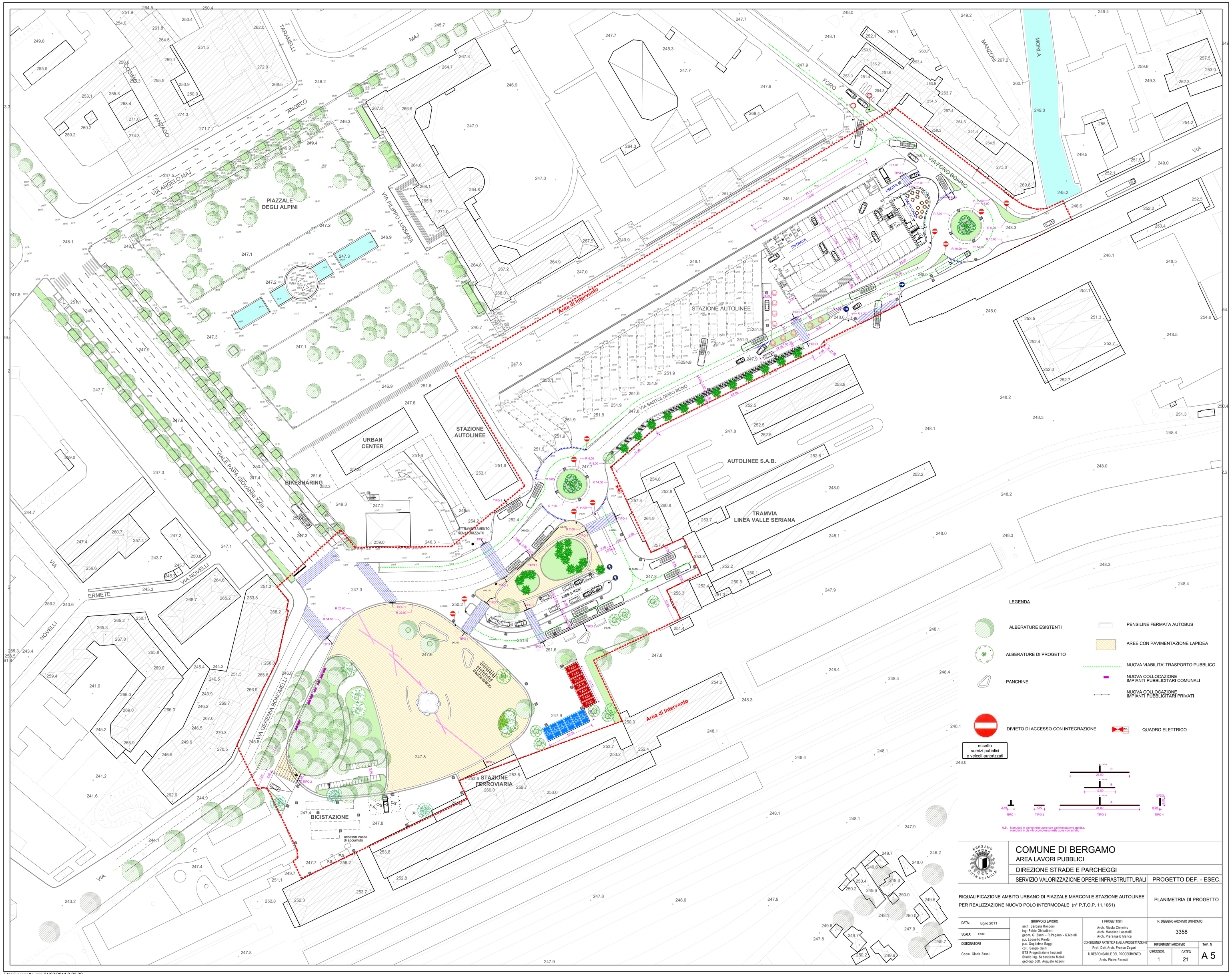

N.B. Manufatti in cloritte nelle zone con pavimentazione lapidea, manufatti in cls vibrocompresso nelle zone con asfalto

COMUNE DI BERGAMO

AREA LAVORI PUBBLICI

DIREZIONE STRADE E PARCHEGGI

SERVIZIO VALORIZZAZIONE OPERE INFRASTRUTTURALI

PROGETTO DEF. - ESEC.

RIQUALIFICAZIONE AMBITO URBANO DI PIAZZALE MARCONI E STAZIONE AUTOLINEE PER REALIZZAZIONE NUOVO POLO INTERMODALE (n° P.T.O.P. 11.1061)

PLANIMETRIA DI PROGETTO

DATA: luglio 2011

SCALA: 1:500

DISEGNATORE: Geom. Gloria Zanni

GRUPPO DI LAVORO
arch. Barbara Ronconi
ing. Fabio Ghisalberti
geom. G. Zanni - R.Pagano - G.Moioli
p.i. Leonello Pirola
p.a. Guglielmo Baggi
coll. Sergio Gaini
ETS Progettazione Impianti
Studio ing. Sebastiano Moioli
geologo dott. Augusto Azzoni

I PROGETTISTI
Arch. Nicola Cimmino
Arch. Massimo Locatelli
Arch. Pierangelo Manca

CONSULENZA ARTISTICA E ALLA PROGETTAZIONE
Prof. Dott.Arch. Franco Zagari

IL RESPONSABILE DEL PROCEDIMENTO
Arch. Pietro Foresti

N. DISEGNO ARCHIVIO UNIFICATO: 3358

RIFERIMENTI ARCHIVIO

CIRCOSCR.: 1

CATEG.: 21

TAV. N: A 5

TAV 5 progetto.dgn 21/07/2011 9.03.30