

Con il patrocinio

*Ministro del lavoro e delle politiche sociali  
con delega alle pari opportunità*

con il patronato di



**Regione Lombardia**

con il patrocinio



PROVINCIA DI BERGAMO



in collaborazione con



COMUNE DI BERGAMO

Assessorato alle Politiche sociali  
e Pari opportunità



UNIVERSITÀ DEGLI STUDI DI BERGAMO  
COMITATO PER LE PARI OPPORTUNITÀ

Si ringraziano:

**Confindustria Bergamo**

**Pastorale per il Lavoro  
della Curia di Bergamo**

**Camera di Commercio  
di Bergamo**

*Comitato Imprenditoria Femminile  
della Camera di Commercio*

LA CULTURA DEL LAVORO  
AL FEMMINILE

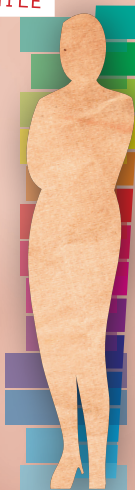

**CONVEGNO SABATO 26 MAGGIO 2012**  
CONSIGLIO DELLE DONNE DEL COMUNE DI BERGAMO  
Sala del Consiglio del Comune di Bergamo

**LA CULTURA DEL LAVORO  
AL FEMMINILE**

*"Le donne devono fare  
qualunque cosa due volte  
meglio degli uomini  
per essere giudicate brave la metà:  
per fortuna non è difficile"*

(Charlotte Witthon,  
politico canadese 1896 - 1975)

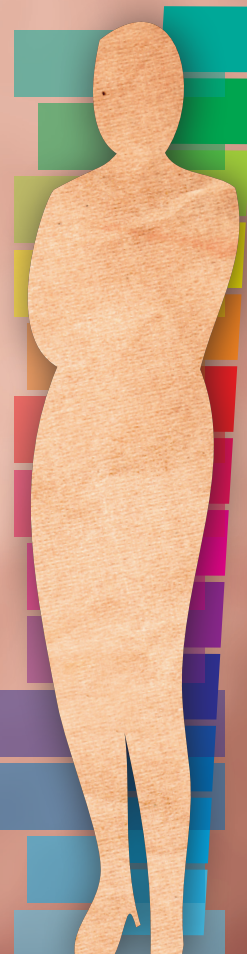

Con il patrocinio

*Ministro del lavoro e delle politiche sociali  
con delega alle pari opportunità*

con il patronato di



**Regione Lombardia**

con il patrocinio



PROVINCIA DI BERGAMO



in collaborazione con



COMUNE DI BERGAMO

Assessorato alle Politiche sociali  
e Pari opportunità



UNIVERSITÀ DEGLI STUDI DI BERGAMO  
COMITATO PER LE PARI OPPORTUNITÀ

Video d'apertura

**SALUTI:**

Ore 9.15

Vice Sindaco - **GIANFRANCO CECI**

Rettore Università di Bergamo - **STEFANO PALEARI**

Sottosegretario Pari Opportunità Regione Lombardia

Sen. **OMBRETTA COLLI**

Breve introduzione a cura della rappresentante della 2ª

Commissione Politiche Culturali del Consiglio delle Donne

**MARIA TERESA BIROLINI**

Modera: **LUISA PECCE BAMBERGA**

Presidente del Consiglio delle Donne

**APERTURA LAVORI**

Ore 10.15

**GIOVANNA VERTOVA** - Delegata Pari Opportunità

Università di Bergamo

**CECILE GREBOVAL** - European Women's Lobby

**PRIMO MODULO**

**CONCILIAZIONE TEMPI VITA E LAVORO**

Ore 10.45

**GERLINDE HAUER**

Esperta Camera del Lavoro (Austria)

**ALESSANDRA SERVIDORI**

Consigliera Nazionale di Parità

**DANIELA GUADALUPI**

Vice Presidente Nazionale Vicaria AIDDA:

Firma Carta europea Pari Opportunità

da parte di aziende bergamasche

**SECONDO MODULO**

**IL TETTO DI CRISTALLO: LE CAUSE DELLE DIFFICOLTÀ PER LE DONNE AD ASSUMERE CARICHE DI RILIEVO E LIVELLI DI STIPENDI AL PARI DEGLI UOMINI**

Ore 11.30

**DORIS RABETGE**

Piccole e Medie Imprese Femminili Europee

**SARA VALMAGGI**

Vice presidente del Consiglio regionale interviene

su "Applicazione articolo 11 dello Statuto

della Regione Lombardia"

**TERZO MODULO**

**DONNE AI MARGINI: QUALI OPPORTUNITÀ?**

Ore 12.00

**MARINA PIAZZA** sociologa ed esperta

di politiche di genere "Giovani donne: il lavoro

nella vita, la vita nel lavoro"

**MARZIA GOTTI**

Associazione Melarancia "Schiave di strada:

quali opportunità dopo l'uscita?"

**QUARTO MODULO**

**COME STANNO LE DONNE DI BERGAMO E PROVINCIA?**

Ore 12.30

**VIVIANA METE** - Confindustria Bergamo

**LUCIANA FRATUS** - Coordinamento Sindacati

Confederali Politiche di genere nel lavoro

**SILVIA CAMPANA** - Bergamo Sviluppo

e Comitato Imprenditoria Femminile

Camera di Commercio

**CONCLUSIONI**

